



COMUNE DI CAVENAGO DI BRIANZA
(Provincia di Monza e della Brianza)

Piano di razionalizzazione periodica delle
società partecipate ai sensi dell'art. 20,
c. 1, TUSP.

INDICE

Rappresentazione grafica delle società partecipate.....	3
Ricognizione delle partecipazioni societarie.....	3
Cap Holding S.p.A.	5
Amiacque S.r.l.....	8
Pavia Acque Scarl	11
Rocca Brivio Sforza S.r.l. in liquidazione	14
Brianzacque S.r.l.....	15
Cem Ambiente S.p.A.....	19
Cem Servizi S.r.l.	22
Seruso S.p.A.....	27
Ecolombardia 4 S.p.A.....	28
Cavenago B. Servizi Strumentali S.r.l.....	31
Esito della ricognizione	38

1. Rappresentazione grafica delle società partecipate dal Comune di Cavenago di Brianza

Si riporta la rappresentazione grafica della struttura delle società partecipate direttamente e indirettamente dal Comune di Cavenago di Brianza:

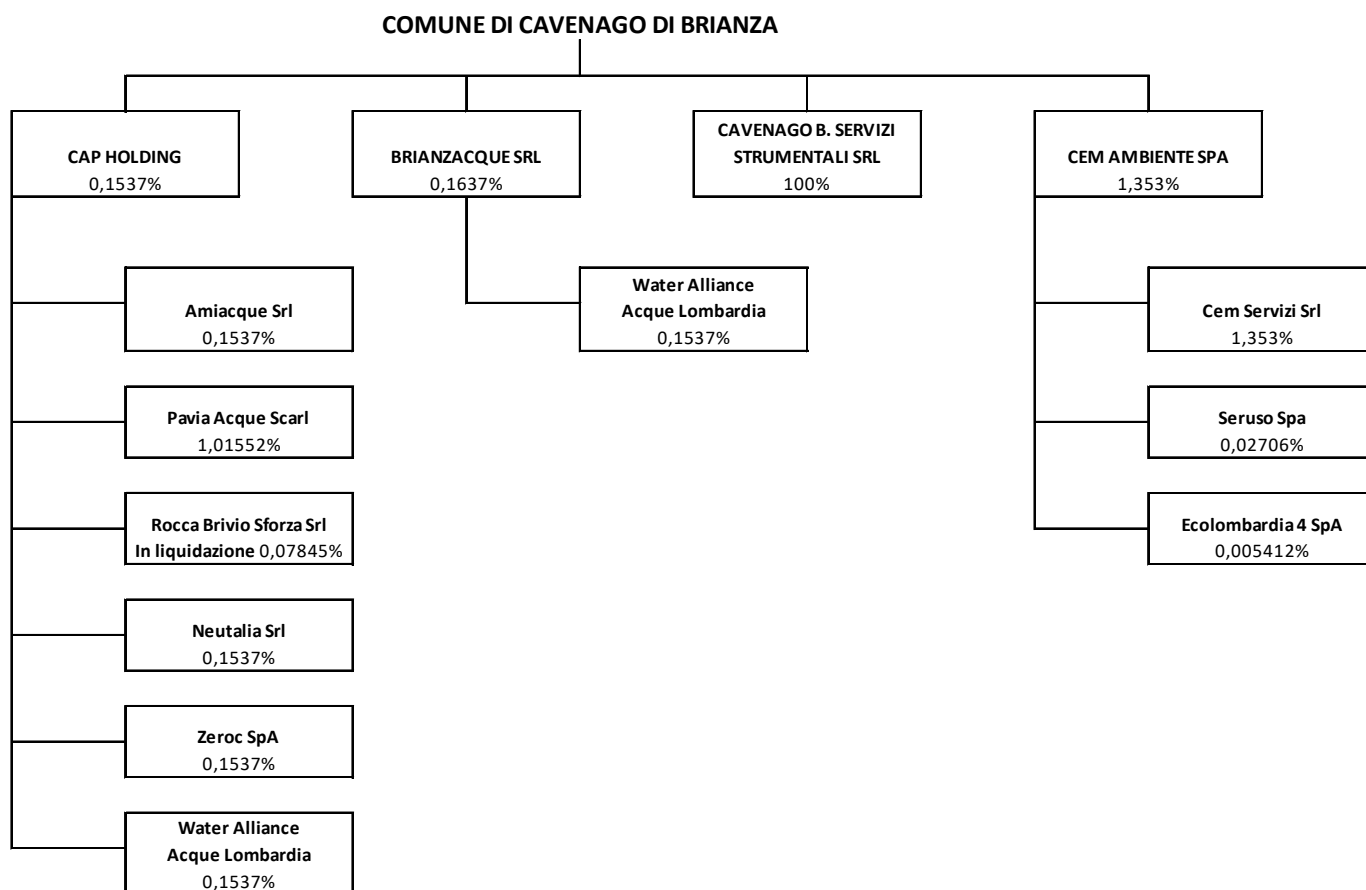

2. Ricognizione delle partecipazioni societarie possedute direttamente o indirettamente

PARTICIPAZIONI DIRETTE

Quote di partecipazione del Comune di Cavenago di Brianza al 31 dicembre 2022

SOCIETA'	CAPITALE SOCIALE IN €	% DI PARTECIPAZIONE
Cap Holding S.p.A.	571.381.786,00	0,1537 %
Brianzacque S.r.l.	126.883.499,00	0,1637 %
CEM Ambiente S.p.A.	16.646.246,00	1,353 %
Cavenago B. Servizi Strumentali S.r.l.	100.000,00	100,00 %

PARTICIPAZIONI INDIRETTE

La quota di partecipazione si riferisce a quella detenuta dal Comune di Cavenago di Brianza per il tramite della capogruppo Cap Holding SPA

Denominazione	Oggetto	Capitale Sociale	Quota di partecipazione
AMIACQUE S.R.L.	Produzione di servizi inerenti al servizio idrico integrato	€ 23.667.606,16	0,1537%
PAVIA ACQUE S.R.L.	Produzione di servizi inerenti al servizio idrico integrato	€ 15.048.128,21	0,01552%
ROCCA BRIVIO SFORZA S.R.L.	Valorizzazione del complesso monumentale di Rocca Brivio	€ 53.100,00	0,07845%
NEUTALIA SRL	Termovalorizzazione dei rifiuti	€ 165.000,00	0,1537%
ZEROC SPA	Depurazione fanghi e termovalorizzazione dei rifiuti	€ 2.000.000,00	0,1537%
WATER ALLIANCE ACQUE LOMBARDIA	Attività di organizzazioni associative	€ 42.810.322	0,1537%

La società Rocca Brivio Sforza s.r.l. è in liquidazione.

Tramite BRIANZACQUE S.R.L.

Denominazione	Oggetto	Capitale Sociale	Quota di partecipazione
WATER ALLIANCE ACQUE LOMBARDIA	Gestione dei servizi per controllante Brianzacque Srl	€ 42.810.322	0,1637%

Tramite CEM AMBIENTE S.P.A

Denominazione	Oggetto	Capitale Sociale	Quota di partecipazione
CEM SERVIZI	Gestione dei servizi per controllante CEMAmbiente SPA	€ 235.000,00	1,353%
SERUSO S.P.A.	Gestione di impianti per la selezione di rifiuti secchi ed omogenei	€ 1.596.346,95	0,02706%
ECOLOMBARDIA 4 – SPA	Termovalorizzazione di rifiuti industriali solidi e liquidi	€ 13.515.000,00	0,005412%

1. Informazioni di dettaglio sulle singole partecipazioni

1 CAP HOLDING SPA – CF 13187590156

Scheda di dettaglio

DATI ANAGRAFICI DELLA PARTECIPATA

NOME DEL CAMPO	
Codice Fiscale	13187590156
Denominazione	CAP HOLDING SPA
Anno di costituzione della società	2000
Forma giuridica	Società attiva
Società con azioni quotate in mercati regolamentati (2)	NO
Società che ha emesso strumenti finanziari quotati in mercati regolamentati (ex TUSP) (2)	SI

Attività svolta: produzione di servizio di interesse generale – servizio idrico integrato – inclusa la realizzazione e la gestione delle reti e degli impianti funzionali al servizio
Tipologia di contabilità: contabilità economico-patrimoniale
Tipologia di schema di bilancio: Principi contabili internazionali (IAS-IFRS)

Numero dipendenti al 31/12/2022: 434
Costo del personale 2022: euro 26.470.815
Risultato d'esercizio 2022: euro 521.404
Fatturato 2022: euro 429.880.860
Numero amministratori 2022: 5
Compensi amministratori 2022: euro 131.353
Numero componenti organi di controllo 2022: 3
Compensi componenti organo di controllo 2022: euro 70.237

Numero dipendenti al 31/12/2021: 423
Costo del personale 2021: euro (24.740.135)
Risultato d'esercizio 2021: euro 24.369.148
Fatturato 2021: euro 387.870.190
Numero amministratori 2021: 5
Compensi amministratori 2021: euro 134.163
Numero componenti organi di controllo 2021: 3
Compensi componenti organo di controllo 2021: euro 65.676

Numero dipendenti al 31/12/2020: 414
Costo del personale 2020: euro 22.669.195
Risultato d'esercizio 2020: euro 16.816.274
Fatturato 2020: euro 349.916.489
Numero amministratori 2020: 5
Compensi amministratori 2020: euro 133.411
Numero componenti organi di controllo 2020: 3
Compensi componenti organo di controllo 2020: euro 70.760

Società in house: SI
Previsione nello statuto di limiti sul fatturato: SI (cfr. art. 5 dello Statuto)
Deliberazione di quotazione di azioni in mercati regolamentati nei termini di cui all'art. 26, comma 4 D.Lgs. 175/2016: NO

Società contenuta nell'Allegato A al D.lgs. n. 175/2016: NO Società a partecipazione pubblica di diritto singolare: NO

La partecipata svolge attività economiche protette da diritti speciali o esclusivi insieme con altre attività svolte in regime di mercato: NO

Società esclusa dall'applicazione dell'art. 4 con DPCM (art. 4, c. 9 D.lgs. 175/2016): NO

Società esclusa dall'applicazione dell'art. 4 con provvedimento del Presidente della Regione o delle Prov. Autonome (art. 4, c. 9 D.lgs. 175/2016): NO

	Attività produttiva di beni e servizi			
	2022	2021	2020	2019
A1) Ricavi delle vendite e delle prestazioni	281.631.357	240.909.834	236.232.147	252.986.069
A5) Altri Ricavi e Proventi	30.716.197	32.814.454	21.815.732	18.598.389
di cui Contributi in conto esercizio	591.543	860.396	284.152	333.978

ANNO 2022 Contabilità economico-patrimoniale - bilancio di esercizio	
B) I-Immobilizzazioni immateriali	855.193.612
B) II-Immobilizzazioni materiali (X)	22.700.947
B) III-Immobilizzazioni finanziarie (X)	78.636.921
Totale Immobilizzazioni (B)	956.531.480
C) II-Crediti (valore totale)	316.582.083
Totale Attivo	1.273.113.563
A) I Capitale / Fondo di dotazione	571.381.786
A) Totale Riserve (II-VII) / Totale Riserve	218.394.658
A) VIII Utili (perdite) portati a nuovo	
A) IX Utili (perdite) esercizio	521.404
Patrimonio Netto	790.297.849

D) – Debiti (valore totale)	
Totale passivo	1.273.113.563

A. Valore della produzione/Totale Ricavi	429.880.860
A1) Ricavi delle vendite e delle prestazioni / Ricavi	281.631.357
A5) Altri Ricavi e Proventi	30.716.197
di cui "Contributi in conto esercizio"	860.396
B. Costi della produzione /Totale costi	426.638.006
B.9 Costi del personale / Costo del lavoro	26.470.815
C.15) Proventi da partecipazioni	2.656.419

2

AMIAQUE SRL – CF 03988160960 PARTECIPAZIONE INDIRETTA

Scheda di dettaglio

DATI ANAGRAFICI DELLA PARTECIPATA

NOME DEL CAMPO	
Codice Fiscale	03988160960
Denominazione	AMIAQUE SRL
Anno di costituzione della società	2003
Forma giuridica	Società attiva
Società con azioni quotate in mercati regolamentati ⁽²⁾	NO
NOME DEL CAMPO	
Società che ha emesso strumenti finanziari quotati in mercati regolamentati (ex TUSP) ⁽²⁾	NO

Attività svolta: produzione di servizio di interesse generale – servizio idrico integrato – con conduzione di sistemi di reti ed impianti
 Tipologia di contabilità: contabilità economico-patrimoniale Tipologia di schema di bilancio: Principi contabili internazionali (IAS-IFRS)

Totale dipendenti in servizio al 31/12/2022:
 Costo del personale 2022: euro
 Risultato d'esercizio 2022: euro 2.046.226
 Fatturato 2022: euro 152.507.507
 Numero amministratori 2022: 5
 Compensi amministratori 2022 euro 114.172
 Numero componenti organi di controllo 2022: 3

Totale dipendenti in servizio al 31/12/2021: 468
 Costo del personale 2021: euro (24.026.929)
 Risultato d'esercizio 2021: euro 2.736.615
 Fatturato 2021: euro 162.662.511
 Numero amministratori 2021: 5
 Compensi amministratori 2021: euro 97.602
 Numero componenti organi di controllo 2021: 3

Totale dipendenti in servizio al 31/12/2020: 473
 Costo del personale 2020: euro 23.159.318
 Risultato d'esercizio 2020: euro 1.636.848
 Fatturato 2020: euro 148.676.960
 Numero amministratori 2020: 5
 Compensi amministratori 2020 euro 105.992
 Numero componenti organi di controllo 2020: 3

Società in house: SI

Previsione nello statuto di limiti sul fatturato: SI (cfr. art. 5 dello Statuto)

Deliberazione di quotazione di azioni in mercati regolamentati nei termini di cui all'art. 26, comma 4 D.lgs. 175/2016: NO

Società contenuta nell'Allegato A al D.lgs. n. 175/2016: NO Società a partecipazione pubblica di diritto singolare: NO

La partecipata svolge attività economiche protette da diritti speciali o esclusivi insieme con altre attività svolte in regime di mercato: NO

Società esclusa dall'applicazione dell'art. 4 con DPCM (art. 4, c. 9 D.lgs. 175/2016): NO

Società esclusa dall'applicazione dell'art. 4 con provvedimento del Presidente della Regione o delle Prov. Autonome (art. 4, c. 9 D.lgs. 175/2016): NO

	Attività produttiva di beni e servizi			
	2022	2021	2020	2019
A1) Ricavi delle vendite e delle prestazioni	196.867.690	156.775.147	144.302.722	147.807.268
A5) Altri Ricavi e Proventi	13.869.969	5.301.347	3.960.016	4.466.423
di cui Contributi in conto	9.257.201	448.897		

esercizio				
-----------	--	--	--	--

ANNO 2022 Contabilità economico-patrimoniale - bilancio di esercizio	
B) I-Immobilizzazioni immateriali	29.405.377
B) II-Immobilizzazioni materiali (X)	2.238.884
B) III-Immobilizzazioni finanziarie (X)	8.358.813
Totale Immobilizzazioni (B)	40.003.074
C) II-Crediti (valore totale)	116.420.677
Totale Attivo	156.423.751
A) I Capitale / Fondo di dotazione	23.667.606
A) Totale Riserve (II-VII) / Totale Riserve	58.233.706
A) VIII Utili (perdite) portati a nuovo	
A) IX Utili (perdite) esercizio	5.277.102
Patrimonio Netto	86.995.139
D) – Debiti (valore totale)	69.428.612
Totale passivo e patrimonio netto	156.423.751
A. Valore della produzione/Totale Ricavi	211.283.354
A1) Ricavi delle vendite e delle prestazioni / Ricavi	196.867.690
A5) Altri Ricavi e Proventi	13.869.969
di cui "Contributi in conto esercizio"	
B. Costi della produzione /Totale costi	(207.338.970)
B.9 Costi del personale / Costo del lavoro	(24.942.769)

Scheda di dettaglio

DATI ANAGRAFICI DELLA PARTECIPATA

NOME DEL CAMPO	
Codice Fiscale	02234900187
Denominazione	PAVIA ACQUE SCARL
Anno di costituzione della società	2007
Forma giuridica	Società attiva
Società con azioni quotate in mercati regolamentati ⁽²⁾	NO
Società che ha emesso strumenti finanziari quotati in mercati regolamentati (ex TUSP) ⁽²⁾	NO

Attività svolta: produzione di servizio di interesse generale – servizio idrico integrato – inclusa la realizzazione e la gestione delle reti e degli impianti funzionali al servizio

Tipo di contabilità: economico-patrimoniale

Tipologia di schema di bilancio: ex art. 2424 c.c.

Numero dipendenti al 31/12/2022: 142

Costo del personale 2022: euro 7.331.482

Risultato d'esercizio 2022: euro 2.584.790

Fatturato 2022 (volume d'affari): euro 94.177.036

Numero amministratori 2022: 5

Compensi amministratori 2022: euro 84.502

Numero componenti organi di controllo 2022:3

Compensi componenti organo di controllo 2022: euro 23.936

Numero dipendenti al 31/12/2021: 159

Costo del personale 2021: euro (7.881.911)

Risultato d'esercizio 2021: euro 1.117.848

Fatturato 2021 (volume d'affari): euro 76.199.538

Numero amministratori 2021: 5

Compensi amministratori 2021: euro 85.004

Numero componenti organi di controllo 2021:3

Compensi componenti organo di controllo 2021: euro 23.487

Numero dipendenti al 31/12/2020: 136

Costo del personale 2020: euro 7.026.855

Risultato d'esercizio 2020: euro 3.547.554
 Fatturato 2020 (volume d'affari): euro 77.551.240
 Numero amministratori 2020: 5
 Compensi amministratori 2020: euro 85.483
 Numero componenti organi di controllo 2020:3
 Compensi componenti organo di controllo 2020: euro 25.756

La partecipata svolge attività economiche protette da diritti speciali o esclusivi insieme con altre attività svolte in regime di mercato: NO
 Società esclusa dall'applicazione dell'art. 4 con DPCM (art. 4, c. 9 D.lgs. 175/2016): NO
 Società esclusa dall'applicazione dell'art. 4 con provvedimento del Presidente della Regione o delle Prov. Autonome (art. 4, c. 9 D.lgs. 175/2016): NO

	Attività produttiva di beni e servizi			
	2022	2021	2020	2019
A1) Ricavi delle vendite e delle prestazioni	84.283.599	69.540.859	73.301.247	69.648.606
A5) Altri Ricavi e Proventi	8.440.838	4.968.097	2.652.470	3.622.389
di cui Contributi in conto esercizio			-	-

ANNO 2022 Contabilità economico-patrimoniale- bilancio di esercizio	
B) I-Immobilizzazioni immateriali	47.258.707
B) II-Immobilizzazioni materiali (X)	189.832.276
B) III-Immobilizzazioni finanziarie (X)	5.957.539
Totale Immobilizzazioni (B)	243.048.522
C) II-Crediti (valore totale)	43.522.995
Totale Attivo	308.620.649
A) I Capitale / Fondo di dotazione	15.048.128
A) Totale Riserve (II-VII) / Totale Riserve	111.891.528
A) VIII Utili (perdite) portati a nuovo	

A) IX Utili (perdite) esercizio	2.584.790
Patrimonio Netto	129.524.446
D) – Debiti (valore totale)	114.800.756
Totale passivo	308.620.649
A. Valore della produzione/Totale Ricavi	94.177.036
A1) Ricavi delle vendite e delle prestazioni / Ricavi	84.283.599
A5) Altri Ricavi e Proventi	8.440.838
di cui "Contributi in conto esercizio"	
B. Costi della produzione /Totale costi	89.680.803
B.9 Costi del personale / Costo del lavoro	(8.048.650)

Scheda di dettaglio

DATI ANAGRAFICI DELLA PARTECIPATA

NOME DEL CAMPO	
Codice Fiscale	07007600153
Denominazione	ROCCA BRIVIO SFORZA SRL IN LIQUIDAZIONE
Anno di costituzione della società	1983
Forma giuridica	Società in liquidazione
Società con azioni quotate in mercati regolamentati ⁽²⁾	NO
Società che ha emesso strumenti finanziari quotati in mercati regolamentati (ex TUSP) ⁽²⁾	NO

Attività svolta: salvaguardia e valorizzazione del complesso storico monumentale Rocca Brivio Sforza
 Tipologia di contabilità: Contabilità economico-patrimoniale
 Tipologia di schema di bilancio: Codice civile (ex art. 2424 e ss.)

Numero medio dipendenti 2022: 0

Costo del personale 2022: 0

Risultato d'esercizio 2022: euro - 180.567

Numero amministratori 2022: 1

Compensi amministratori 2022: euro 15.720 (imp. lordo)

Numero componenti organi di controllo 2022: 0

Compensi componenti organo di controllo 2022: 0

Numero medio dipendenti 2021: 0

Costo del personale 2021: 0

Risultato d'esercizio 2021: euro – 185.665

Numero amministratori 2021: 0

Compensi amministratori 2021: 0

Numero componenti organi di controllo 2021: 0

Compensi componenti organo di controllo 2021: 0

Numero medio dipendenti 2020: 0

Costo del personale 2020: 0

Risultato d'esercizio 2020: euro -197.614,00

Numero amministratori 2020: 1

Compensi amministratori 2020: euro 15.779 (imp. lordo)

Numero componenti organi di controllo 2020: 0

Compensi componenti organo di controllo 2020: 0

Società in house: NO

Previsione nello statuto di limiti sul fatturato: NO

Deliberazione di quotazione di azioni in mercati regolamentati nei termini di cui all'art. 26, comma 4 D.lgs. 175/2016: NO

Società contenuta nell'Allegato A al D.lgs. n. 175/2016: NO

Società a partecipazione pubblica di diritto singolare: NO

La partecipata svolge attività economiche protette da diritti speciali o esclusivi insieme con altre attività svolte in regime di mercato: NO

Società esclusa dall'applicazione dell'art. 4 con DPCM (art. 4, c. 9 D.lgs. 175/2016): NO

Società esclusa dall'applicazione dell'art. 4 con provvedimento del Presidente della Regione o delle Prov. Autonome (art. 4, c. 9 D.lgs. 175/2016): NO

	Attività produttiva di beni e servizi			
	2022	2021	2020	2019
A1) Ricavi delle vendite e delle prestazioni	0	0	0	0
A5) Altri Ricavi e Proventi	0	809	7.865	3.499
di cui Contributi in conto esercizio	0	0	0	0

La cessazione della partecipazione nella società in liquidazione è legata alle procedure ed alle relative fasi previste dalla legge nonché alla destinazione del complesso monumentale.

5 BRIANZACQUE SRL – CF 03988240960

Scheda di dettaglio

DATI ANAGRAFICI DELLA PARTECIPATA

NOMEDEL CAMPO

Codice Fiscale	03988240960
Denominazione	BRIANZACQUE SRL
Anno di costituzione della società	2003
Forma giuridica	Società a responsabilità limitata
Stato della società	Società attiva

NOMEDEL CAMPO	
Società con azioni quotate in mercati regolamentati (2)	NO
Società che ha emesso strumenti finanziari quotati in mercati regolamentati (ex TUSP) (2)	NO

SEDE LEGALE DELLA PARTECIPATA

NOMEDEL CAMPO	
Stato	Italia
Provincia	MB
Comune	MONZA

SETTORE DI ATTIVITÀ DELLA PARTECIPATA

La lista dei codici Ateco è disponibile al link

<https://www.istat.it/it/files//2022/03/Allegato-Ateco2007-aggiornamento-2022.pdf>

NOMEDEL CAMPO	
Attività 1	E36 RACCOLTA, TRATTAMENTO E FORNITURA DI ACQUA
Peso indicativo dell'attività %	70%
Attività 2 *	E37 GESTIONE DELLE RETI FOGNARIE
Peso indicativo dell'attività % *	25%

ULTERIORI INFORMAZIONI SULLA PARTECIPATA

NOMEDEL CAMPO	
Società in house	Si
NOMEDEL CAMPO	
Previsione nello statuto di limiti sul fatturato (3)	Si
Deliberazione di quotazione di azioni in mercati regolamentati nei termini e con le modalità di cui all'art. 26, c. 4	no
Società contenuta nell'allegato A al D.Lgs. n. 175/2016	No
Società a partecipazione pubblica di diritto singolare (art.1, c. 4, lett. A)	No
La partecipata svolge attività economiche protette da diritti speciali o esclusivi insieme con altre attività svolte in regime di mercato	no
Società esclusa dall'applicazione dell'art. 4 con DPCM (art. 4, c. 9)	No
Società esclusa dall'applicazione dell'art. 4 con provvedimento del Presidente della Regione o delle Prov. Autonome (art. 4, c. 9)	no

DATI DI BILANCIO PER LA VERIFICA TUSP

NOMEDEL CAMPO	Anno 2022
Tipologia di attività svolta	Attività produttive di beni e servizi

Numero medio di dipendenti	335
Numero dei componenti dell'organo di amministrazione	3
NOME DEL CAMPO Anno 2022	
Compenso dei componenti dell'organo di amministrazione	84.654
Numero dei componenti dell'organo di controllo	3
Compenso dei componenti dell'organo di controllo	41.059

NOME DEL CAMPO	2022	2021	2020	2019	2018
Approvazione bilancio	sì	sì	sì	sì	sì
Risultato d'esercizio	2.174.061	10.081.198	5.823.972	4.757.231	5.469.239

Attività produttive di beni e servizi o Distretti tecnologici

Compilare la seguente sotto-sezione se la "Tipologia di attività svolta" dalla partecipata è: "Attività produttive di beni e servizi" o "Attività di promozione e sviluppo di progetti di ricerca finanziati (Distretti tecnologici)".

NOME DEL CAMPO	2022	2021	2020	2019
A1) Ricavi delle vendite e delle prestazioni	109.811.453	95.990.127	95.261.320	92.799.496
A5) Altri Ricavi e Proventi	17.063.956	16.665.898	7.437.018	8.074.935
di cui Contributi in conto esercizio	0	0	0	0

QUOTA DI POSSESSO (quota diretta e/o indiretta)

F

Quota diretta (5)	0,1637%
-------------------	---------

QUOTA DI POSSESSO – TIPO DI CONTROLLO

NOME DEL CAMPO	INDICAZIONI PER LA COMPILAZIONE
Tipo di controllo	nessuno

6 CEM AMBIENTE S.P.A.– CF 03965170156

DATI ANAGRAFICI DELLA PARTECIPATA

NOME DEL CAMPO	
Codice Fiscale	03965170156
Denominazione	CEM AMBIENTE S.P.A.
Anno di costituzione della società	2003
Forma giuridica	Società per azioni
Tipo di fondazione	
Altra forma giuridica	
Stato della società	La società è attiva
Anno di inizio della procedura ⁽¹⁾	
Società con azioni quotate in mercati regolamentati ⁽²⁾	no
Società che ha emesso strumentifinanziari quotati in mercati regolamentati (ex TUSP) ⁽²⁾	no

NOME DEL CAMPO	
Stato	Italia
Provincia	MB
Comune	CAVENAGO DI BRIANZA

SETTORE DI ATTIVITÀ DELLA PARTECIPATA

La lista dei codici Ateco è disponibile al link

<https://www.istat.it/it/files//2022/03/Allegato-Ateco2007-aggiornamento-2022.pdf>

NOME DEL CAMPO	
Attività 1	381100

AFFIDAMENTI

NOME DEL CAMPO	INDICAZIONI PER LA COMPILAZIONE
Settore	Raccolta e smaltimento rifiuti
Ente Affidante	Altro
Modalità affidamento	Diretto

DATI SINTETICI DI BILANCIO DELLA PARTECIPATA

NOME DEL CAMPO	
Numero medio di dipendenti	267
Approvazione bilancio 2022	sì
Tipologia di contabilità	Contabilità economico-patrimoniale
Tipologia di schema di bilancio ⁽³⁾	Codice civile (ex art.2424 e seguenti)
Numero dei componenti dell'organo di amministrazione	2
Compenso dei componenti dell'organo di amministrazione	52.331
Numero dei componenti dell'organo di controllo	3
Compenso dei componenti dell'organo di controllo	34.015

Se la Tipologia di schema di bilancio adottata è “Codice Civile ex art. 2424 e seguenti”, compilare tutti i campi della sotto-sezione. Se la Tipologia di schema di bilancio adottata è “Principi contabili internazionali (IAS-IFRS)” compilare tutti i campi esclusi quelli contrassegnati dall'icona (X).

NOME DEL CAMPO	
B) I-Immobilizzazioni immateriali (X)	528.817
B) II-Immobilizzazioni materiali (X)	38.939.229
B) III-Immobilizzazioni finanziarie (X)	2.186.642
Totale Immobilizzazioni (B)	41.654.688
C) II-Crediti (valore totale)	20.041.554
Totale Attivo	85.998.073
A) I Capitale / Fondo di dotazione	16.768.459
A) Totale Riserve (II-VII) / Totale Riserve	39.701.792
A) VIII Utili (perdite) portati a nuovo	0
A) IX Utili (perdite) esercizio	2.674.618
Patrimonio Netto	59.144.866
D) – Debiti (valore totale)	20.996.047
Totale passivo	85.998.073
A. Valore della produzione/Totale Ricavi	86.573.377
A1) Ricavi delle vendite e delle prestazioni / Ricavi	85.880.021
A5) Altri Ricavi e Proventi	693.356
di cui "Contributi in conto esercizio"	0
B. Costi della produzione/Totale costi	82.858.315
B.9 Costi del personale/ Costo del lavoro	14.896.748

NOME DEL CAMPO		INDICAZIONI PER LA COMPILAZIONE	
Tipologia di Partecipazione		Partecipazione diretta	
Quota diretta ⁽⁴⁾		1,353%	

7 CEM SERVIZI S.R.L.– CF 03584060960

ULTIMO BIILANCIO CONSULTABILE E' AL 31.12.2020 IN QUANTO LA SOCIETA' HA CESSATO LA PROPRIA ATTIVITA' PER INCORPORAZIONE A CEM AMBIENTE S.P.A. A FAR DATA DAL 01/01/2021

DATI ANAGRAFICI DELLA PARTECIPATA

NOME DEL CAMPO	
Codice Fiscale	03584060960
Denominazione	CEM SERVIZI S.R.L.
Anno di costituzione della società	2002
Forma giuridica	Società a responsabilità limitata
Stato della società	La società è attiva
Società con azioni quotate in mercati regolamentati ⁽²⁾	no
Società che ha emesso strumenti finanziari quotati in mercati regolamentati (ex TUSP) ⁽²⁾	no

NOME DEL CAMPO	
Stato	Italia
Provincia	MB

NOME DEL CAPO	
Comune	Brugherio

SETTORE DI ATTIVITÀ DELLA PARTECIPATA

La lista dei codici Ateco è disponibile al link

<https://www.istat.it/it/files/2022/03/Allegato-Ateco2007-aggiornamento-2022.pdf>

NOME DEL CAMPO	
Attività 1	381100

DATI SINTETICI DI BILANCIO DELLA PARTECIPATA

NOME DEL CAMPO	
Numero medio di dipendenti	188
Approvazione bilancio 2020	sì
Tipologia di contabilità	Contabilità economico-patrimoniale
Tipologia di schema di bilancio ⁽³⁾	Codice civile (ex art.2424 e seguenti)
Numero dei componenti dell'organo di amministrazione	1
Compenso dei componenti dell'organo di amministrazione	0
Numero dei componenti dell'organo di controllo	3
Compenso dei componenti dell'organo di controllo	13.260

Contabilità economico-patrimoniale – bilancio d'esercizio

Se la Tipologia di schema di bilancio adottata è “Codice Civile ex *art. 2424 e seguenti*”, compilare tutti i campi della sotto-sezione. Se la Tipologia di schema di bilancio adottata è “*Principi contabili internazionali (IAS-IFRS)*” compilare tutti i campi esclusi quelli contrassegnati dall'icona (X).

NOME DEL CAMPO	
B) I-Immobilizzazioni immateriali ^(x)	161.045
B) II-Immobilizzazioni materiali ^(x)	2.696.594
B) III-Immobilizzazioni finanziarie ^(x)	0
Totale Immobilizzazioni (B)	2.857.639
C) II-Crediti (valore totale)	4.331.278
Totale Attivo	10.654.802
A) I Capitale / Fondo di dotazione	235.000
A) Totale Riserve (II-VII) / Totale Riserve	5.181.830
A) VIII Utili (perdite) portati a nuovo	
A) IX Utili (perdite) esercizio	1.534.764
Patrimonio Netto	6.998.594
D) – Debiti (valore totale)	2.618.225
Totale passivo	10.654.802
A. Valore della produzione/Totale Ricavi	16.130.172
A1) Ricavi delle vendite e delle prestazioni / Ricavi	15.949.023
A5) Altri Ricavi e Proventi	181.149
di cui "Contributi in conto esercizio"	
B. Costi della produzione/Totale costi	14.107.274
B.9 Costi del personale/ Costo del lavoro	7.527.231

QUOTA DI POSSESSO (quota diretta e/o indiretta)

NOME DEL CAMPO	INDICAZIONI PER LA COMPILAZIONE
Tipologia di Partecipazione	Partecipazione

NOME DEL CAMPO	INDICAZIONI PER LA COMPILAZIONE
Quota diretta ⁽⁴⁾	1,353%
Codice Fiscale Tramite ⁽⁵⁾	03017130968
Denominazione Tramite ⁽⁵⁾	CEM AMBIENTE SPA
Quota detenuta dalla Tramite nella partecipata ⁽⁶⁾	100%

8 SERUSO S.p.A. – CF 02329240135

DATI ANAGRAFICI DELLA PARTECIPATA

NOME DEL CAMPO	
Codice Fiscale	02329240135
Denominazione	SERUSO S.p.A.
Anno di costituzione della società	1997
Forma giuridica	Società per azioni
Stato della società	La società è attiva
Società con azioni quotate in mercati regolamentati ⁽²⁾	no
Società che ha emesso strumentifinanziari quotati in mercati regolamentati (ex TUSP) ⁽²⁾	no

NOME DEL CAMPO	
Stato	Italia
Provincia	LC
Comune	Verderio

SETTORE DI ATTIVITÀ DELLA PARTECIPATA

La lista dei codici Ateco è disponibile al link

<https://www.istat.it/it/files//2022/03/Allegato-Ateco2007-aggiornamento-2022.pdf>

NOME DEL CAMPO	
Attività 1	383230

DATI SINTETICI DI BILANCIO DELLA PARTECIPATA

NOME DEL CAMPO	
Numero medio di dipendenti	73
Approvazione bilancio 2022	sì
Tipologia di contabilità	Contabilità economico-patrimoniale
Tipologia di schema di bilancio ⁽³⁾	Codice civile (ex art.2424 e seguenti)
Numero dei componenti dell'organo di amministrazione	3
Compenso dei componenti dell'organo di amministrazione	26.395
Numero dei componenti dell'organo di controllo	3
Compenso dei componenti dell'organo di controllo	36.583

Contabilità economico-patrimoniale – bilancio d'esercizio

Se la Tipologia di schema di bilancio adottata è “Codice Civile ex *art. 2424 e seguenti*”, compilare tutti i campi della sotto-sezione. Se la Tipologia di schema di bilancio adottata è “*Principi contabili internazionali (IAS-IFRS)*” compilare tutti i campi esclusi quelli contrassegnati dall'icona (X).

NOME DEL CAMPO	
B) I-Immobilizzazioni immateriali (X)	13.115
B) II-Immobilizzazioni materiali (X)	19.391.593
B) III-Immobilizzazioni finanziarie (X)	3.924
Totale Immobilizzazioni (B)	19.408.632
C) II-Crediti (valore totale)	5.259.131

NOME DEL CAMPO	
Totale Attivo	25.450.019
A) I Capitale / Fondo di dotazione	1.596.347
A) Totale Riserve (II-VII) / Totale Riserve	5.287.653
A) VIII Utili (perdite) portati a nuovo	-2.156.622
A) IX Utili (perdite) esercizio	-683.026
Patrimonio Netto	4.044.352
D) – Debiti (valore totale)	16.406.155
Totale passivo	25.450.019
A. Valore della produzione/Totale Ricavi	5.229.280
A1) Ricavi delle vendite e delle prestazioni / Ricavi	4.719.715
A5) Altri Ricavi e Proventi	509.565
di cui "Contributi in conto esercizio"	128.005
B. Costi della produzione/Totale costi	5.677.276
B.9 Costi del personale/ Costo del lavoro	2.281.528

QUOTA DI POSSESSO (quota diretta e/o indiretta)

NOME DEL CAMPO	INDICAZIONI PER LA COMPILAZIONE
Tipologia di Partecipazione	Partecipazione indiretta
Quota diretta ⁽⁴⁾	0,02706%
Codice Fiscale Tramite ⁽⁵⁾	03017130968
Denominazione Tramite ⁽⁵⁾	CEM Ambiente Spa

NOME DEL CAMPO	INDICAZIONI PER LA COMPILAZIONE
Quota detenuta dalla Tramite nella partecipata ⁽⁶⁾	2%

9 ECOLOMBARDIA 4 S.P.A. – CF 00819750167

DATI ANAGRAFICI DELLA PARTECIPATA

NOME DEL CAMPO	
Codice Fiscale	00819750167
Denominazione	ECOLOMBARDIA 4 S.P.A.
Anno di costituzione della società	1979
Forma giuridica	Società per azioni
Stato della società	La società è attiva
Anno di inizio della procedura ⁽¹⁾	
Società con azioni quotate in mercati regolamentati ⁽²⁾	no
Società che ha emesso strumenti finanziari quotati in mercati regolamentati (ex TUSP) ⁽²⁾	no

NOME DEL CAMPO	
Stato	Italia
Provincia	BG
Comune	Bergamo

SETTORE DI ATTIVITÀ DELLA PARTECIPATA

La lista dei codici Ateco è disponibile al link

<https://www.istat.it/it/files//2022/03/Allegato-Ateco2007-aggiornamento-2022.pdf>

NOME DEL CAMPO	
Attività 1	E 3822

DATI SINTETICI DI BILANCIO DELLA PARTECIPATA

NOME DEL CAMPO	
Numero medio di dipendenti	31
Approvazione bilancio 2022	si
Tipologia di contabilità	Contabilità economico-patrimoniale
Tipologia di schema di bilancio ⁽³⁾	Codice civile (ex art.2424 e seguenti)
Numero dei componenti dell'organo di amministrazione	5
Compenso dei componenti dell'organo di amministrazione	50.000
Numero dei componenti dell'organo di controllo	3
Compenso dei componenti dell'organo di controllo	32.000

Contabilità economico-patrimoniale – bilancio d'esercizio 2019

Se la Tipologia di schema di bilancio adottata è "Codice Civile ex art. 2424 e seguenti", compilare tutti i campi della sotto-sezione. Se la Tipologia di schema di bilancio adottata è "Principi contabili internazionali (IAS-IFRS)" compilare tutti i campi esclusi quelli contrassegnati dall'icona (X).

NOME DEL CAMPO	
B) I-Immobilizzazioni immateriali (X)	73.802
B) II-Immobilizzazioni materiali (X)	11.494.410
B) III-Immobilizzazioni finanziarie (X)	16.859
Totale Immobilizzazioni (B)	11.585.071
C) II-Crediti (valore totale)	5.220.436
Totale Attivo	21.289.686
A) I Capitale / Fondo di dotazione	13.514.800
A) Totale Riserve (II-VII) / Totale Riserve	729.098

NOME DEL CAMPO	
A) VIII Utili (perdite) portati a nuovo	
A) IX Utili (perdite) esercizio	31.153
Patrimonio Netto	14.275.051
D) – Debiti (valore totale)	4.648.497
Totale passivo	21.289.686
A. Valore della produzione/Totale Ricavi	14.026.930
A1) Ricavi delle vendite e delle prestazioni / Ricavi	13.647.975
A5) Altri Ricavi e Proventi	236.756
di cui "Contributi in conto esercizio"	
B. Costi della produzione/Totale costi	14.005.315
B.9 Costi del personale/ Costo del lavoro	2.630.454

QUOTA DI POSSESSO (quota diretta e/o indiretta)

NOME DEL CAMPO	INDICAZIONI PER LA COMPILAZIONE
Tipologia di Partecipazione	Partecipazione indiretta
Quota diretta ⁽⁴⁾	0,005412%
Codice Fiscale Tramite ⁽⁵⁾	03017130968
Denominazione Tramite ⁽⁵⁾	CEM Ambiente Spa
Quota detenuta dalla Tramite nella partecipata ⁽⁶⁾	0,4%

10 CAVENAGO B. SERVIZI STRUMENTALI SRL – CF 02546620960

DATI ANAGRAFICI DELLA PARTECIPATA

NOME DEL CAMPO	
Codice Fiscale	02546620960
Denominazione	Cavenago B. Servizi Strumentali S.r.l.
Anno di costituzione della società	1996
Forma giuridica	Società a responsabilità limitata
Stato della società	La società è attiva
Anno di inizio della procedura ⁽¹⁾	
Società con azioni quotate in mercati regolamentati ⁽²⁾	no
Società che ha emesso strumenti finanziari quotati in mercati regolamentati (ex TUSP) ⁽²⁾	no

NOME DEL CAMPO	
Stato	Italia
Provincia	MB
Comune	CAVENAGO DI BRIANZA

SETTORE DI ATTIVITÀ DELLA PARTECIPATA

La lista dei codici Ateco è disponibile al link

<https://www.istat.it/it/files//2022/03/Allegato-Ateco2007-aggiornamento-2022.pdf>

NOME DEL CAMPO	
Attività 1	477310

AFFIDAMENTI

NOME DEL CAMPO	INDICAZIONI PER LA COMPILAZIONE
Settore	Farmacia e servizi complementari;
Ente Affidante	Comune di Cavenago di Brianza

NOME DEL CAMPO	INDICAZIONI PER LA COMPILAZIONE
Modalità affidamento	Diretto

DATI SINTETICI DI BILANCIO DELLA PARTECIPATA

NOME DEL CAMPO	
Numero medio di dipendenti	8
Approvazione bilancio 2022	sì
Tipologia di contabilità	Contabilità economico-patrimoniale
Tipologia di schema di bilancio ⁽³⁾	Codice civile (ex art.2424 e seguenti)
Numero dei componenti dell'organo di amministrazione	1
Compenso dei componenti dell'organo di amministrazione	6.015
Numero dei componenti dell'organo di controllo	0
Compenso dei componenti dell'organo di controllo	0

Contabilità economico-patrimoniale – bilancio d'esercizio

Se la Tipologia di schema di bilancio adottata è "Codice Civile ex art. 2424 e seguenti", compilare tutti i campi della sotto-sezione. Se la Tipologia di schema di bilancio adottata è "Principi contabili internazionali (IAS-IFRS)" compilare tutti i campi esclusi quelli contrassegnati dall'icona (X).

NOME DEL CAMPO	
B) I-Immobilizzazioni immateriali (X)	39.818
B) II-Immobilizzazioni materiali (X)	287.435
B) III-Immobilizzazioni finanziarie (X)	0
Totale Immobilizzazioni (B)	327.253
C) II-Crediti (valore totale)	76.253

NOME DEL CAMPO	
Totale Attivo	1.416.977
A) I Capitale / Fondo di dotazione	100.000
A) Totale Riserve (II-VII) / Totale Riserve	663.502
A) VIII Utili (perdite) portati a nuovo	0
A) IX Utili (perdite) esercizio	35.989
Patrimonio Netto	799.491
D) – Debiti (valore totale)	293.249
Totale passivo	1.416.977
A. Valore della produzione/Totale Ricavi	1.629.555
A1) Ricavi delle vendite e delle prestazioni / Ricavi	1.596.867
A5) Altri Ricavi e Proventi	32.688
di cui "Contributi in conto esercizio"	218
B. Costi della produzione/Totale costi	1.578.561
B.9 Costi del personale/ Costo del lavoro	329.454

NOME DEL CAMPO	INDICAZIONI PER LA COMPILAZIONE
Tipologia di Partecipazione	Partecipazione diretta
Quota diretta ⁽⁴⁾	100%

QUOTA DI POSSESSO -TIPO DI CONTROLLO

NOME DEL CAMPO	INDICAZIONI PER LA COMPILAZIONE
Tipologia di controllo	Totale
Tipologia di controllo (organismo)	

DATI CONTABILI DERIVANTI DAL RAPPORTO DI PARTECIPAZIONE

NOME DEL CAMPO	INDICAZIONI PER LA COMPILAZIONE		
L'Amministrazione ha oneri per contratti di servizio nei confronti della partecipata?	No		
L'Amministrazione ha altri oneri o spese (diverse da quelli per contratti di servizio) nei confronti della partecipata?	No		
L'Amministrazione riceve dividendi e/o altre entrate dalla partecipata?	Sì		
	ACCERTATI	RISCOSSIONI C/COMPETENZA	RISCOSSIONI C/RESIDUI
Dividendi/utili distribuiti dalla Partecipata all'Amministrazione (7) (dati riferiti all'anno 2022)	70.000	0	70.000
Entrate per cessione quote (7)			
Altre entrate da organismi partecipati (7)			
Totale entrate (7) (dati riferiti all'anno 2018)			
Crediti nei confronti della partecipata (8)	0,00		
Debiti nei confronti della partecipata (8)	0,00		

NOME DEL CAMPO	INDICAZIONI PER LA COMPILAZIONE
Accantonamenti al fondo perdite società partecipate	0,00
Importo totale delle garanzie prestate (fideiussioni, lettere patronage, altre forme) al 31/12(9)	0,00

1. Esito della ricognizione

Esito della ricognizione:

Denominazione società	Tipo di partecipazione	Attività svolta	% Quota di partecipazione	Motivazioni della scelta
CAP HOLDING S.P.A.	Diretta	Produzione di servizio di interesse generale - servizio idrico integrato - inclusa la realizzazione e la gestione delle reti e degli impianti funzionali al servizio	0,1537%	Produce un servizio di interesse generale (art. 4, co. 2, lett. a). Inoltre, si dichiara espressamente l'insussistenza di alcuna delle condizioni previste dall'art. 20, comma 2, del TUSP.
BRIANZACQUE S.R.L.	Diretta	Gestore unico affidatario del SII nella Provincia di Monza e Brianza	0,1637%	Non ricorrono le condizioni di cui all'art. 20, comma 2, del TUSP. La società è gestore unico affidatario del servizio idrico integrato, attività che rientra tra i servizi di interesse generale di cui all'art. 4 comma 2 lettera a) del D. Lgs. 175/2016 per i quali le Amministrazioni pubbliche possono mantenere partecipazioni in società all'uopo costituite, purché in forma di società per azioni o a responsabilità limitata quale è la società in questione. Tale attività, ai sensi del D. Lgs. 152/2006 non può, peraltro, essere svolta direttamente dall'Ente Locale. Ne consegue la stretta necessità della società alle finalità dell'Ente. La società opera in un settore regolamentato la cui tariffa è decisa dall'Autorità d'Ambito a copertura tanto della spesa per investimenti che dei costi d'esercizio standard ed effettivi, e validata dall'Autorità per l'Energia Elettrica il Gas e il Settore Idrico, senza oneri a carico della pubblica Amministrazione. La società persegue l'obiettivo di garantire una gestione efficiente ed efficace anche in termini di contenimento dei costi di funzionamento, purché non in contrasto con gli obiettivi che La società si è posta in termini di livelli di servizio da rendere all'utenza.
CEM AMBIENTE SPA	Diretta	Servizio pubblico di igiene urbana, servizio di raccolta-trasporto-recupero e smaltimento dei rifiuti solidi urbani, servizi accessori e complementari.	1,353%	Eroga servizi strettamente necessari per il perseguimento delle finalità istituzionali dell'ente (art. 4, co. 1 D. Lgs. n. 175/2016). Produce un servizio di interesse generale (art. 4, co. 2, lett. a). Non ricorre alcuna delle condizioni previste dall'art. 20, comma 2, del TUSP.
CAVENAGO B. SERVIZI STRUMENTALI S.R.L.	Diretta	La società, sotto l'osservanza delle disposizioni e delle limitazioni di legge in materia, ha per oggetto principale la	100%	Non ricorrono le condizioni di cui all'art. 20 comma 2 del TUSP. La società svolge il servizio di gestione della farmacia che costituisce un presidio socio-sanitario

		gestione del servizio pubblico di gestione di farmacie comunali. La società potrà inoltre operare nel campo della prevenzione e della salute potendo organizzare sul territorio comunale servizi volti a garantire la presenza di punti prelievo, strutture per la prevenzione e diagnosi sanitaria e studi medici a favore della cittadinanza.		territoriale di cui sia il SSN che regionale si avvalgono per l'esercizio del compito pubblico loro assegnato dal legislatore. L'attività di farmacia rientra altresì tra i servizi di interesse generale di cui all'art. 4 comma 2 lettera a) del D. Lgs. 175/2016 per i quali le Amministrazioni pubbliche possono mantenere partecipazioni in società all'uopo costituite, purché in forma di società per azioni o a responsabilità limitata quale è la società in questione (vedi anche delibera Corte dei Conti Emilia Romagna - Del. nr. 30/17 e Consiglio di Stato - Sentenza nr. 417/17). L'amministrazione comunale valuta positivamente il mantenimento della partecipazione nella Cavenago B. SRL per i benefici resi alla comunità amministrata in relazione all'attività svolta di erogazione del servizio di farmacia e del servizio polifunzionale diretto a una più ampia e comoda fruizione dei servizi di tutela della salute.
WATER ALLIANCE ACQUE LOMBARDIA	Indiretta	Attività di organizzazioni associative.		Produce un servizio di interesse generale (art. 4, co. 2, lett. a). Inoltre, si dichiara espressamente l'insussistenza di alcuna delle condizioni previste dall'art. 20, comma 2, del TUSP.
CEM SERVIZI S.R.L.	Indiretta	Presta servizi strumentali alla controllante Cem Ambiente SPA. Trattasi dei servizi di spazzamento strade e piazze - pulizia aree abusive- microraccolte e smaltimenti in genere- servizi tecnici correlati a igiene urbana - servizi accessori alla riscossione TARI- servizi accoglienze e servizi informatici diversi.	1,353%	Trattandosi della controllata di Cem Ambiente SPA concorre con la capogruppo alla produzione di beni e servizi strettamente necessari per il perseguimento delle finalità istituzionali dell'ente (art. 4, co. 1 D. Lgs. 175/2016). Produce un servizio di interesse generale (art. 4, co. 2, lett. a). Non ricorre alcuna delle condizioni previste dall'art. 20, comma 2, del TUSP.
SERUSO S.P.A.	Indiretta	Servizi strumentali ai soci relativi alla valorizzazione e recupero del secco proveniente dalla raccolta differenziata mono e multimateriale dei rifiuti urbani	0,02706%	Concorre con la capogruppo all'erogazione di servizi strettamente necessari per il perseguimento delle finalità istituzionali dell'ente (art. 4, co. 1 D. Lgs. 175/2016). Produce un servizio di interesse generale (art. 4, co. 2, lett. a). Il mantenimento della partecipazione è riconducibile alla tipologia e alla strategicità dei servizi erogati in favore di CEM Ambiente S.p.A., con riferimento all'effettuazione di una parte significativa del servizio di trattamento e recupero dei rifiuti raccolti sul territorio dei Comuni soci. Non ricorre alcuna delle condizioni previste dall'art. 20, comma 2, del TUSP.
ECOLOMBARDIA 4 S.P.A.	Indiretta	Servizi termovalorizzazione di rifiuti industriali solidi e liquidi. Servizi Strumentali alla controllante Cem Ambiente SPA.	0,005412%	Eroga servizi strettamente necessari per il perseguimento delle finalità istituzionali dell'ente (art. 4, co. 1 D. Lgs. 175/2016). Produce un servizio di interesse generale (art. 4, co. 2, lett. a). Non ricorre alcuna delle condizioni previste dall'art. 20, comma 2, del TUSP. Mantenimento partecipazione confermato anche da Cem Ambiente SPA come da indicazione formalizzata dal Comitato per l'indirizzo e il controllo delle amministrazioni titolare delle partecipazioni, in conformità alle indicazioni strategiche risultanti dal Piano Industriale 2016-2020.
AMIAACQUE S.R.L.	Indiretta		0,1537%	Produce un servizio di interesse generale (art. 4, co. 2, lett. a). Inoltre, si dichiara espressamente l'insussistenza di alcuna delle condizioni previste dall'art. 20,

				comma 2, del TUSP.
PAVIA ACQUE SCARL	Indiretta	Produzione di servizio di interesse generale - servizio idrico integrato - inclusa la realizzazione e la gestione delle reti e degli impianti funzionali al servizio.	0,01552%	Produce un servizio di interesse generale (art. 4, co. 2, lett. a). Inoltre, si dichiara espressamente l'insussistenza di alcuna delle condizioni previste dall'art. 20, comma 2, del TUSP.
ROCCA BRIVIO SFORZA SRL IN LIQUIDAZIONE	Indiretta	Salvaguardia e valorizzazione del complesso storico monumentale Rocca Brivio.	0,07845%	Produce un servizio di interesse generale (art. 4, co. 2, lett. a). Inoltre, si dichiara espressamente l'insussistenza di alcuna delle condizioni previste dall'art. 20, comma 2, del TUSP.
WATER ALLIANCE ACQUE LOMBARDIA	Indiretta	Attività di organizzazioni associative.	0.1537%	Produce un servizio di interesse generale (art. 4, co. 2, lett. a). Inoltre, si dichiara espressamente l'insussistenza di alcuna delle condizioni previste dall'art. 20, comma 2, del TUSP.
FONDAZIONE CAP	Indiretta	La Fondazione svolge una attività di coordinamento tra pubblico e privato per la realizzazione di progetti, iniziative e manifestazioni di carattere culturale, in particolare nel settore ambientale e nello specifico nel settore idrico.	0.1537%	Produce un servizio di interesse generale (art. 4, co. 2, lett. a). Inoltre, si dichiara espressamente l'insussistenza di alcuna delle condizioni previste dall'art. 20, comma 2, del TUSP.
NEUTALIA SRL	Indiretta	La Società si prefigge lo scopo di migliorare la qualità dell'ambiente e del territorio contribuendo a ridurre l'impatto ambientale degli scarti e dei rifiuti in ottica di economia circolare." E si impegna, tra le altre cose, a "sostenere le iniziative degli Enti Locali Partecipanti riguardanti il recupero ecologico di aree e ambienti mediante il risanamento, il ripristino e la ricomposizione del territorio (...) a svolgere attività informative, culturali e sociali dirette alla diffusione della cultura della sostenibilità ambientale (...) e a promuovere la trasparenza e le forme di compartecipazione democratica alla gestione dei servizi di interesse generale e delle risorse pubbliche.	0.1537%	Produce un servizio di interesse generale (art. 4, co. 2, lett. a). Inoltre, si dichiara espressamente l'insussistenza di alcuna delle condizioni previste dall'art. 20, comma 2, del TUSP.
ZEROC SPA	Indiretta	La Società opera nell'ambito dei servizi pubblici locali ed ha per oggetto l'esercizio in proprio e/o per conto terzi: 1) gestione rifiuti nelle varie fasi di raccolta, trasporto, recupero e smaltimento, per termodistruzione e/o altri metodi; 2) acquisizione, realizzazione, utilizzazione, ristrutturazione, potenziamento ed ampliamento di impianti a tecnologia complessa per lo smaltimento dei rifiuti, garantendo la continuità del servizio ed un costante	0.1537%	Produce un servizio di interesse generale (art. 4, co. 2, lett. a). Inoltre, si dichiara espressamente l'insussistenza di alcuna delle condizioni previste dall'art. 20, comma 2, del TUSP.

		aggiornamento tecnologico degli impianti stessi nel rispetto della normativa vigente; 3) smaltimento di rifiuti ospedalieri, nonché di altri tipi di rifiuto, anche speciali, per i quali sia utile o compatibile lo smaltimento negli impianti sociali; 4) gestione del verde pubblico;		
--	--	---	--	--